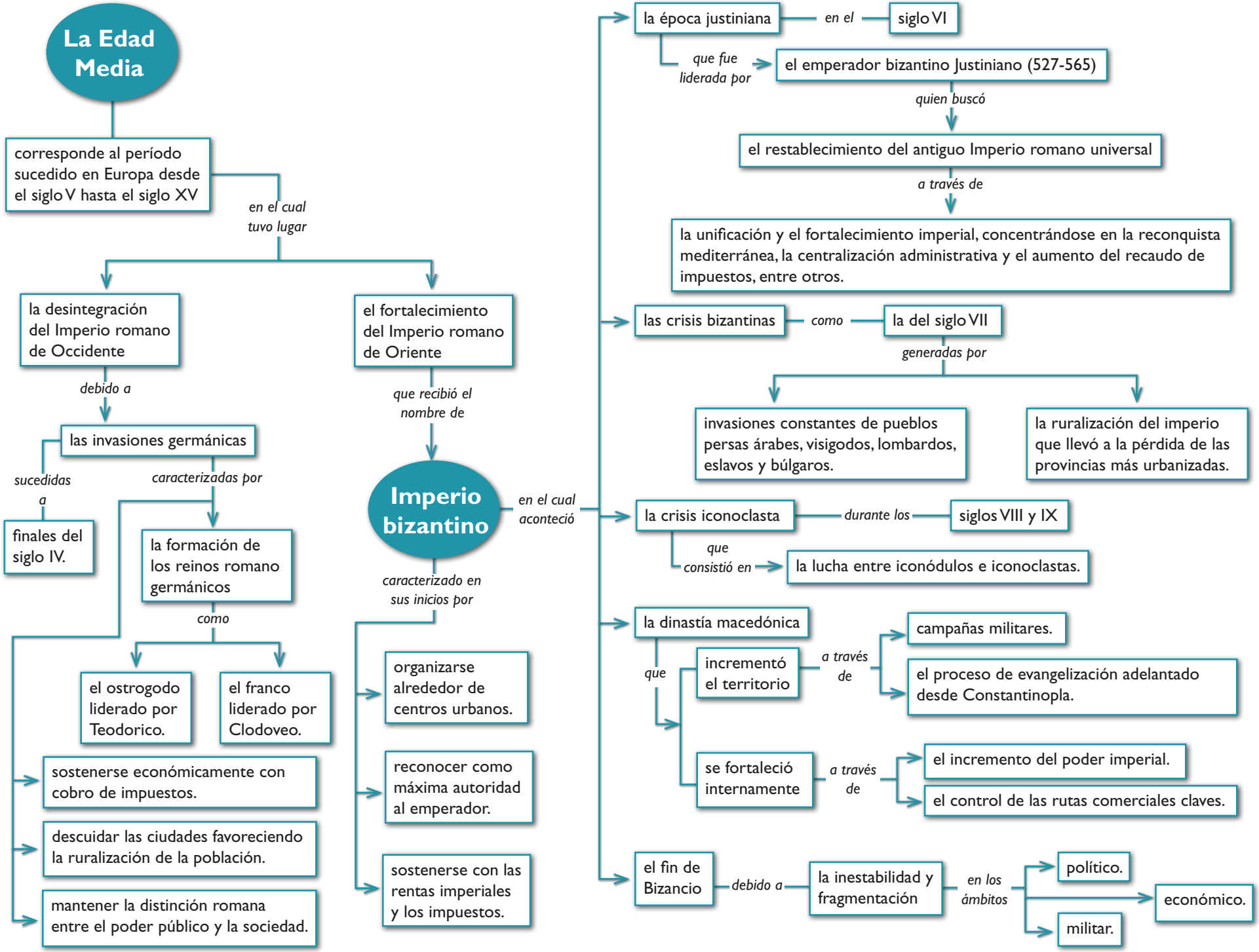
La Edad Media
corresponde al período sucedido en Europa desde el siglo V hasta el siglo XV
en el cual tuvo lugar
la desintegración del Imperio romano de Occidente
debido a
las invasiones germánicas
sucedidas a
finales del siglo IV.
caracterizadas por
la formación de los reinos romano germánicos
como
el ostrogodo liderado por Teodorico.
el franco liderado por Clodoveo.
sostenerse económicamente con cobro de impuestos.
descuidar las ciudades favoreciendo la ruralización de la población.
mantener la distinción romana entre el poder público y la sociedad.
el fortalecimiento del Imperio romano de Oriente
que recibió el nombre de
Imperio bizantino
caracterizado en sus inicios por
organizarse alrededor de centros urbanos.
reconocer como máxima autoridad al emperador.
sostenerse con las rentas imperiales y los impuestos.
en el cual aconteció
la época justiniana
en el
siglo VI
que fue liderada por
el emperador bizantino Justiniano (527-565)
quien buscó
el restablecimiento del antiguo Imperio romano universal
a través de
la unificación y el fortalecimiento imperial, concentrándose en la reconquista mediterránea, la centralización administrativa y el aumento del recaudo de impuestos, entre otros.
las crisis bizantinas
como
la del siglo VII
generadas por
invasiones constantes de pueblos persas árabes, visigodos, lombardos, eslavos y búlgaros.
la ruralización del imperio que llevó a la pérdida de las provincias más urbanizadas.
la crisis iconoclasta
durante los
siglos VIII y IX
que consistió en
la lucha entre iconódulos e iconoclastas.
la dinastía macedónica
que
incrementó el territorio
a través de
campañas militares.
el proceso de evangelización adelantado desde Constantinopla.
se fortaleció internamente
a través de
el incremento del poder imperial.
el control de las rutas comerciales claves.
el fin de Bizancio
debido a
la inestabilidad y fragmentación
en los ámbitos
político.
económico.
militar.