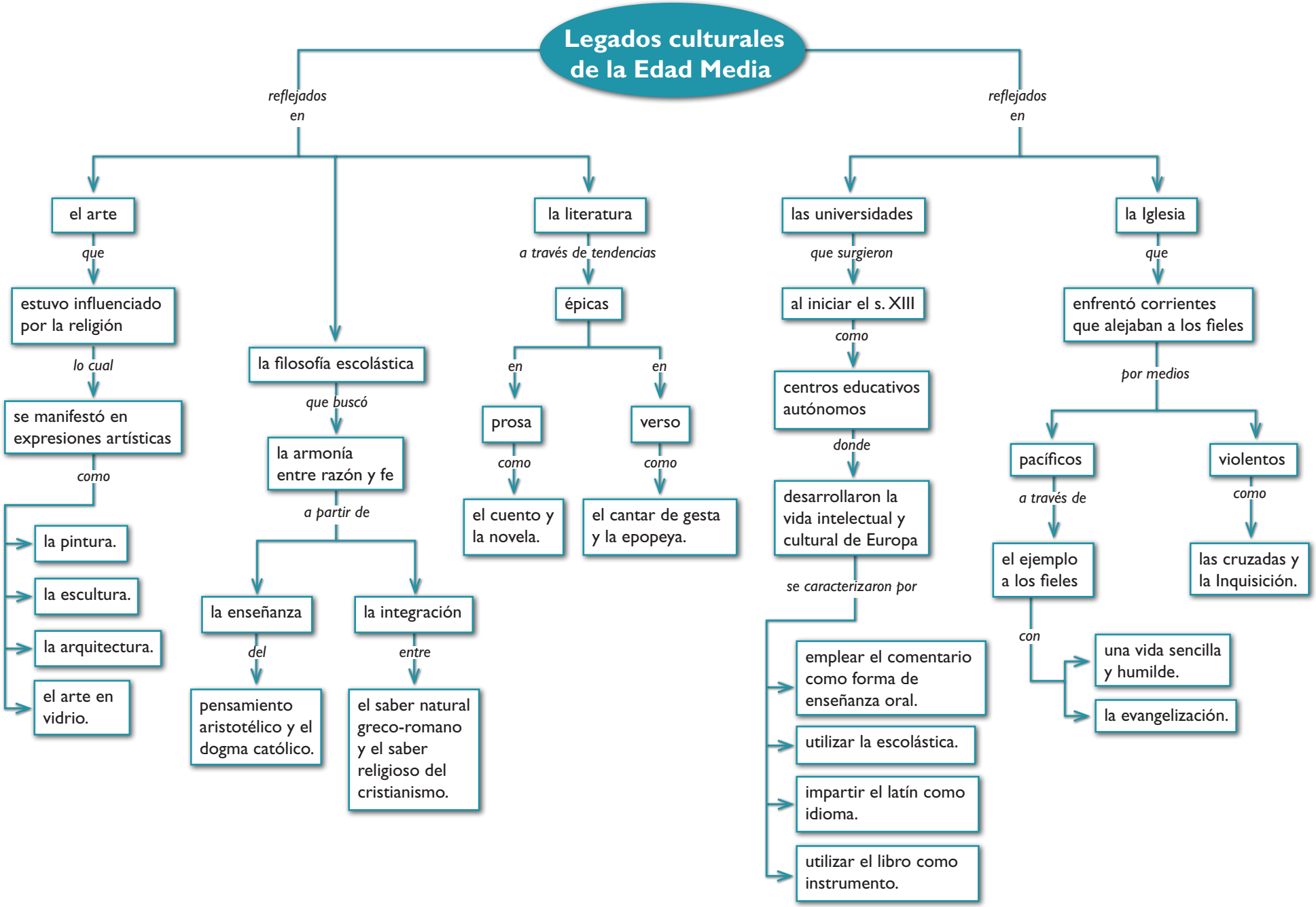
Legados culturales de la Edad Media
reflejados en
el arte
que
estuvo influenciado por la religión
lo cual
se manifestó en expresiones artísticas
como
la pintura.
la escultura.
la arquitectura.
el arte en vidrio.
la filosofía escolástica
que buscó
la armonía entre razón y fe
a partir de
la enseñanza
del
pensamiento aristotélico y el dogma católico.
la integración
entre
el saber natural greco-romano y el saber religioso del cristianismo.
la literatura
a través de tendencias
épicas
en
prosa
como
el cuento y la novela.
en
verso
como
el cantar de gesta y la epopeya.
reflejados en
las universidades
que surgieron
al iniciar el s. XIII
como
centros educativos autónomos
donde
desarrollaron la vida intelectual y cultural de Europa
se caracterizaron por
emplear el comentario como forma de enseñanza oral.
utilizar la escolástica.
impartir el latín como idioma.
utilizar el libro como instrumento.
la Iglesia
que
enfrentó corrientes que alejaban a los fieles
por medios
pacíficos
a través de
el ejemplo a los fieles
con
una vida sencilla y humilde.
la evangelización.
violentos
como
las cruzadas y la Inquisición.