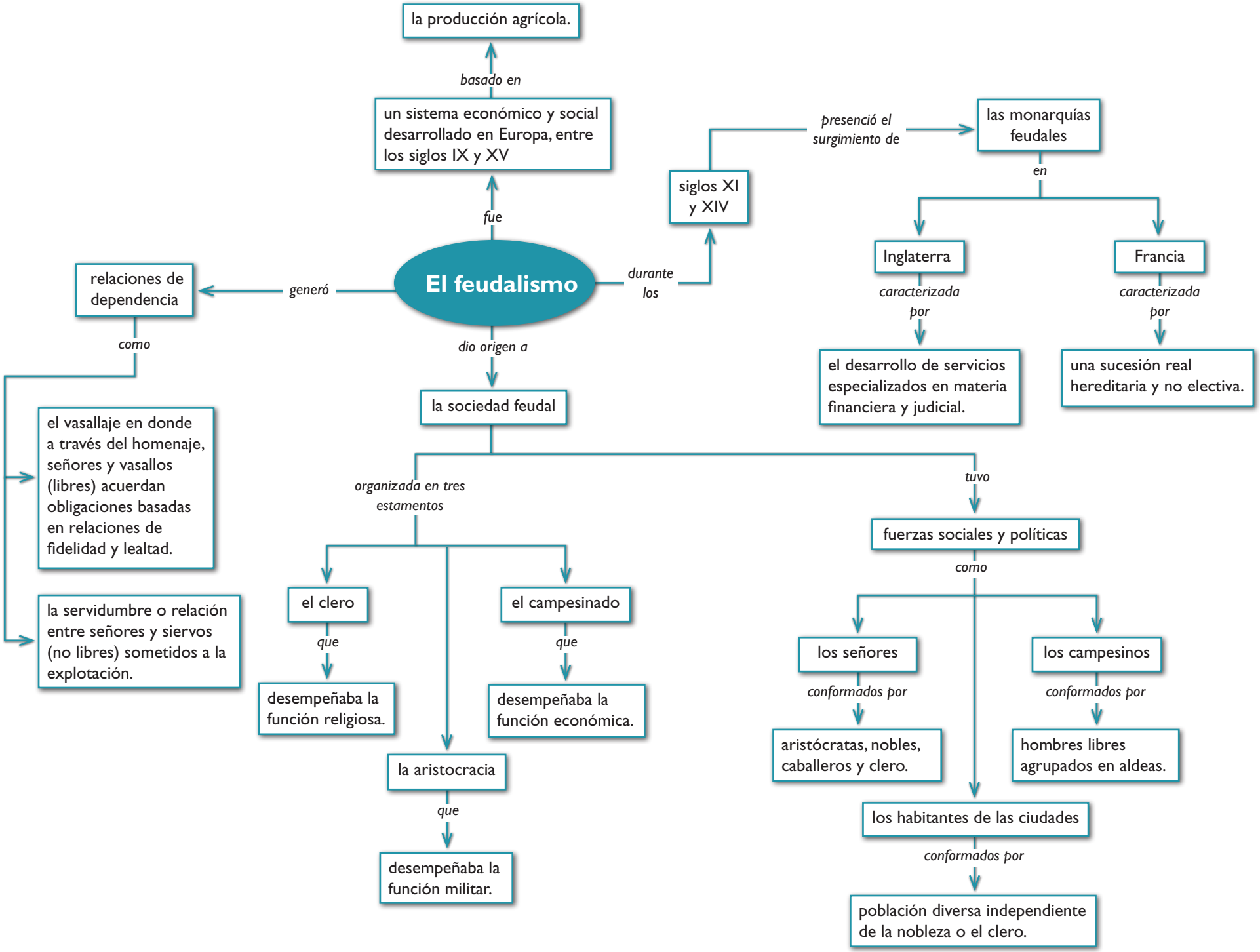
El feudalismo
fue
un sistema económico y social desarrollado en Europa, entre los siglos IX y XV
basado en
la producción agrícola.
durante los
siglos XI y XIV
presenció el surgimiento de
las monarquías feudales
en
Inglaterra
caracterizada por
el desarrollo de servicios especializados en materia financiera y judicial.
Francia
caracterizada por
una sucesión real hereditaria y no electiva.
generó
relaciones de dependencia
como
el vasallaje en donde a través del homenaje, señores y vasallos (libres) acuerdan obligaciones basadas en relaciones de fidelidad y lealtad.
la servidumbre o relación entre señores y siervos (no libres) sometidos a la explotación.
dio origen a
la sociedad feudal
organizada en tres estamentos
el clero
que
desempeñaba la función religiosa.
el campesinado
que
desempeñaba la función económica.
la aristocracia
que
desempeñaba la función militar.
tuvo
fuerzas sociales y políticas
como
los señores
conformados por
aristócratas, nobles, caballeros y clero.
los campesinos
conformados por
hombres libres agrupados en aldeas.
los habitantes de las ciudades
conformados por
población diversa independiente de la nobleza o el clero.