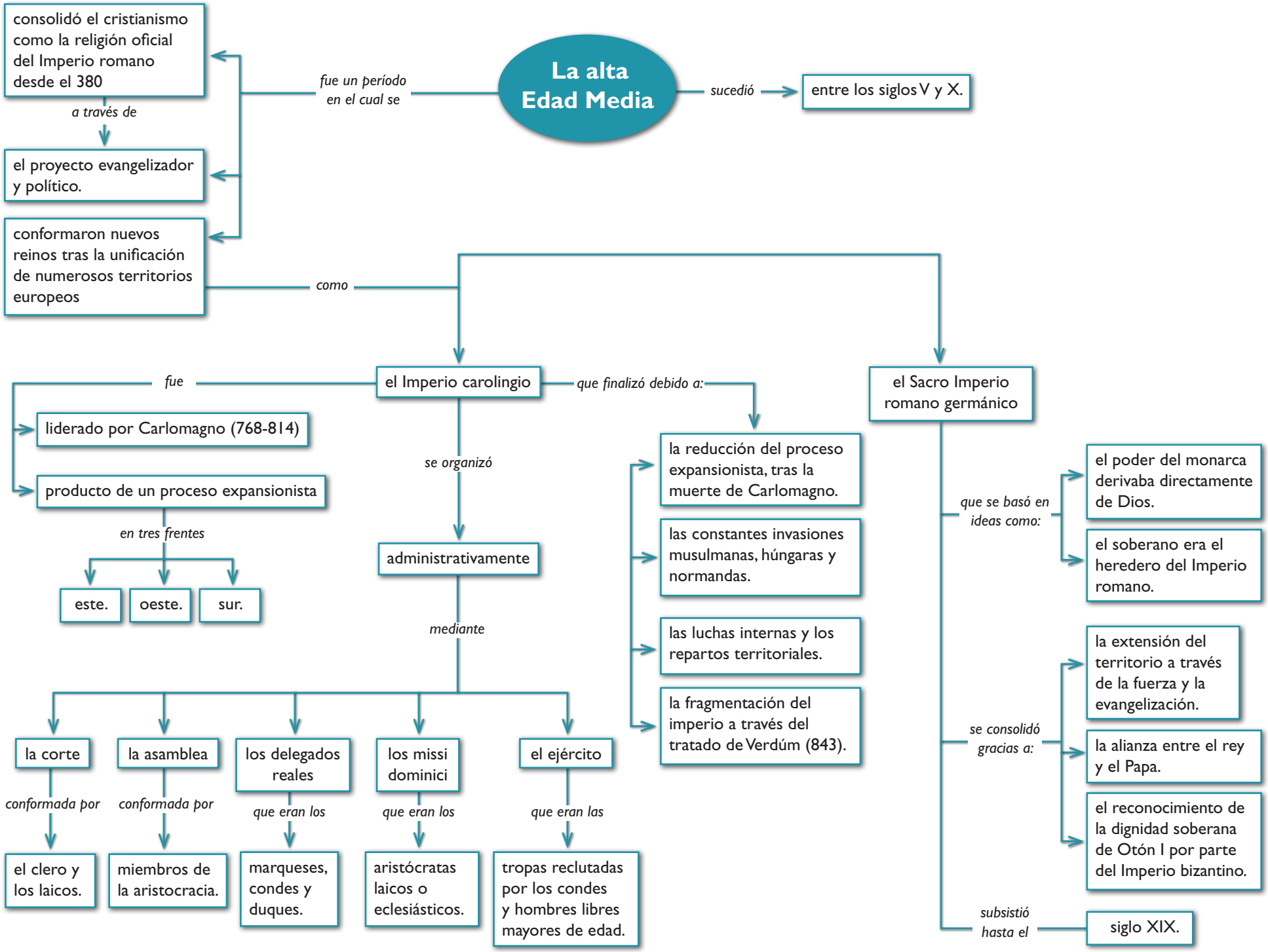
La alta Edad Media
sucedió
entre los siglos V y X.
fue un período en el cual se
consolidó el cristianismo como la religión oficial del Imperio romano desde el 380
a través de
el proyecto evangelizador y político.
conformaron nuevos reinos tras la unificación de numerosos territorios europeos
como
el Imperio carolingio
fue
liderado por Carlomagno (768-814)
producto de un proceso expansionista
en tres frentes
este.
oeste.
sur.
se organizó
administrativamente
mediante
la corte
conformada por
el clero y los laicos.
la asamblea
conformada por
miembros de la aristocracia.
los delegados reales
que eran los
marqueses, condes y duques.
los missi dominici
que eran los
aristócratas laicos o eclesiásticos.
el ejército
que eran las
tropas reclutadas por los condes y hombres libres mayores de edad.
que finalizó debido a:
la reducción del proceso expansionista, tras la muerte de Carlomagno.
las constantes invasiones musulmanas, húngaras y normandas.
las luchas internas y los repartos territoriales.
la fragmentación del imperio a través del tratado de Verdúm (843).
el Sacro Imperio romano germánico
que se basó en ideas como:
el poder del monarca derivaba directamente de Dios.
el soberano era el heredero del Imperio romano.
se consolidó gracias a:
la extensión del territorio a través de la fuerza y la evangelización.
la alianza entre el rey y el Papa.
el reconocimiento de la dignidad soberana de Otón I por parte del Imperio bizantino.
subsistió hasta el
siglo XIX.