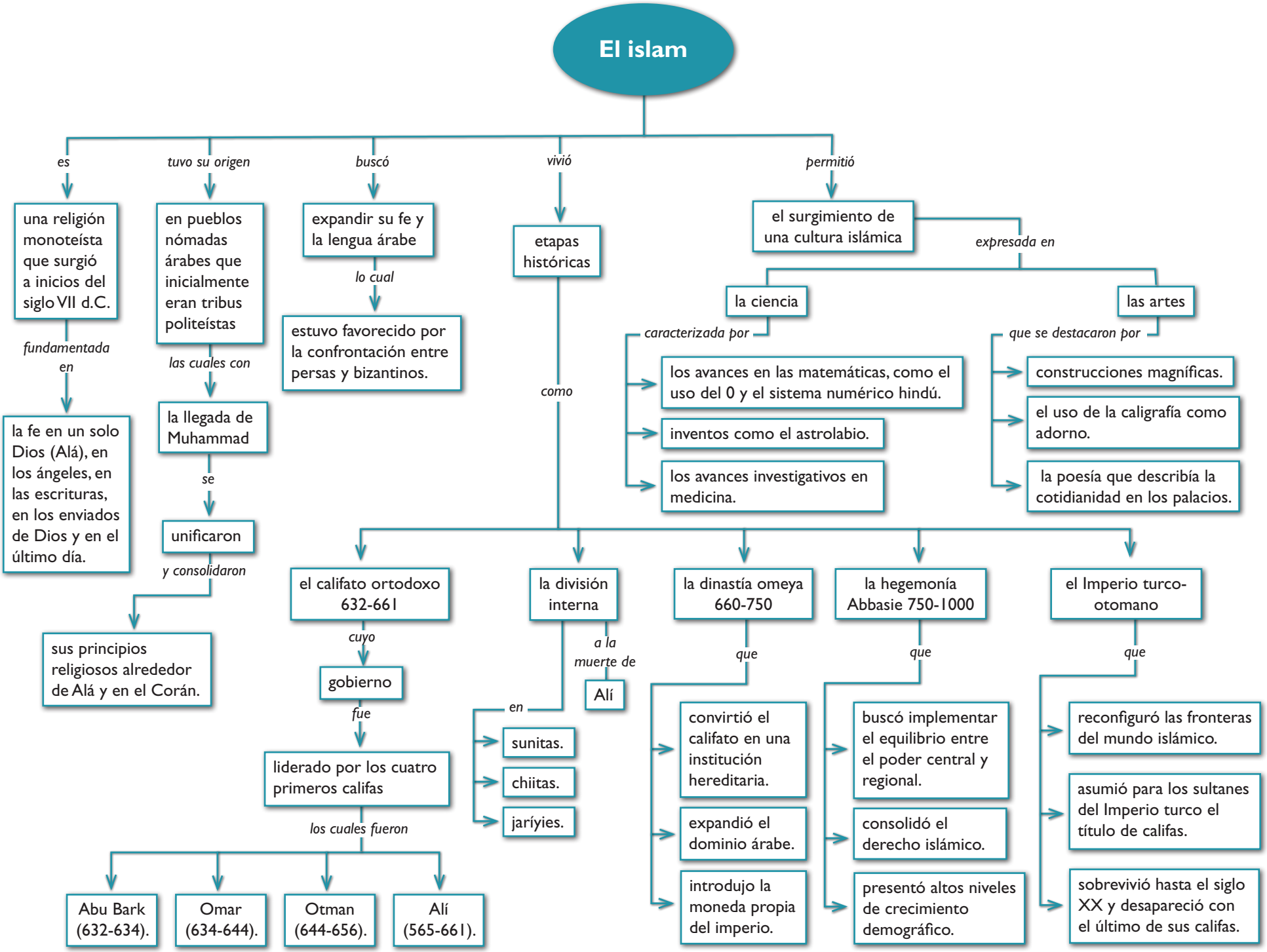
El islam
es
una religión monoteísta que surgió a inicios del siglo VII d.C.
fundamentada en
la fe en un solo Dios (Alá), en los ángeles, en las escrituras, en los enviados de Dios y en el último día.
tuvo su origen
en pueblos nómadas árabes que inicialmente eran tribus politeístas
las cuales con
la llegada de Muhammad
se
unificaron
y consolidaron
sus principios religiosos alrededor de Alá y en el Corán.
buscó
expandir su fe y la lengua árabe
lo cual
estuvo favorecido por la confrontación entre persas y bizantinos.
vivió
etapas históricas
como
el califato ortodoxo 632-661
cuyo
gobierno
fue
liderado por los cuatro primeros califas
los cuales fueron
Abu Bark (632-634).
Omar (634-644).
Otman (644-656).
Alí (565-661).
la división interna
a la muerte de
Alí
en
sunitas.
chiitas.
jaríyies.
la dinastía omeya 660-750
que
convirtió el califato en una institución hereditaria.
expandió el dominio árabe.
introdujo la moneda propia del imperio.
la hegemonía Abbasie 750-1000
que
buscó implementar el equilibrio entre el poder central y regional.
consolidó el derecho islámico.
presentó altos niveles de crecimiento demográfico.
el Imperio turco-otomano
que
reconfiguró las fronteras del mundo islámico.
asumió para los sultanes del Imperio turco el título de califas.
sobrevivió hasta el siglo XX y desapareció con el último de sus califas.
permitió
el surgimiento de una cultura islámica
expresada en
la ciencia
caracterizada por
los avances en las matemáticas, como el uso del 0 y el sistema numérico hindú.
inventos como el astrolabio.
los avances investigativos en medicina.
las artes
que se destacaron por
construcciones magníficas.
el uso de la caligrafía como adorno.
la poesía que describía la cotidianidad en los palacios.